



Busco a "trabajo"



B A E

BÚSQUEDA ACTIVA DE EMPLEO

¿Qué buscan las empresas?

Profesionales con:

Formación adecuada al puesto
FP, universitaria, postgrados

Experiencia laboral

Capacidad de análisis

Resolución de problemas

Capacidad de decisión

Espíritu comercial

Atención al cliente

Espíritu y talante positivo

Iniciativa

Creatividad y emprendimiento

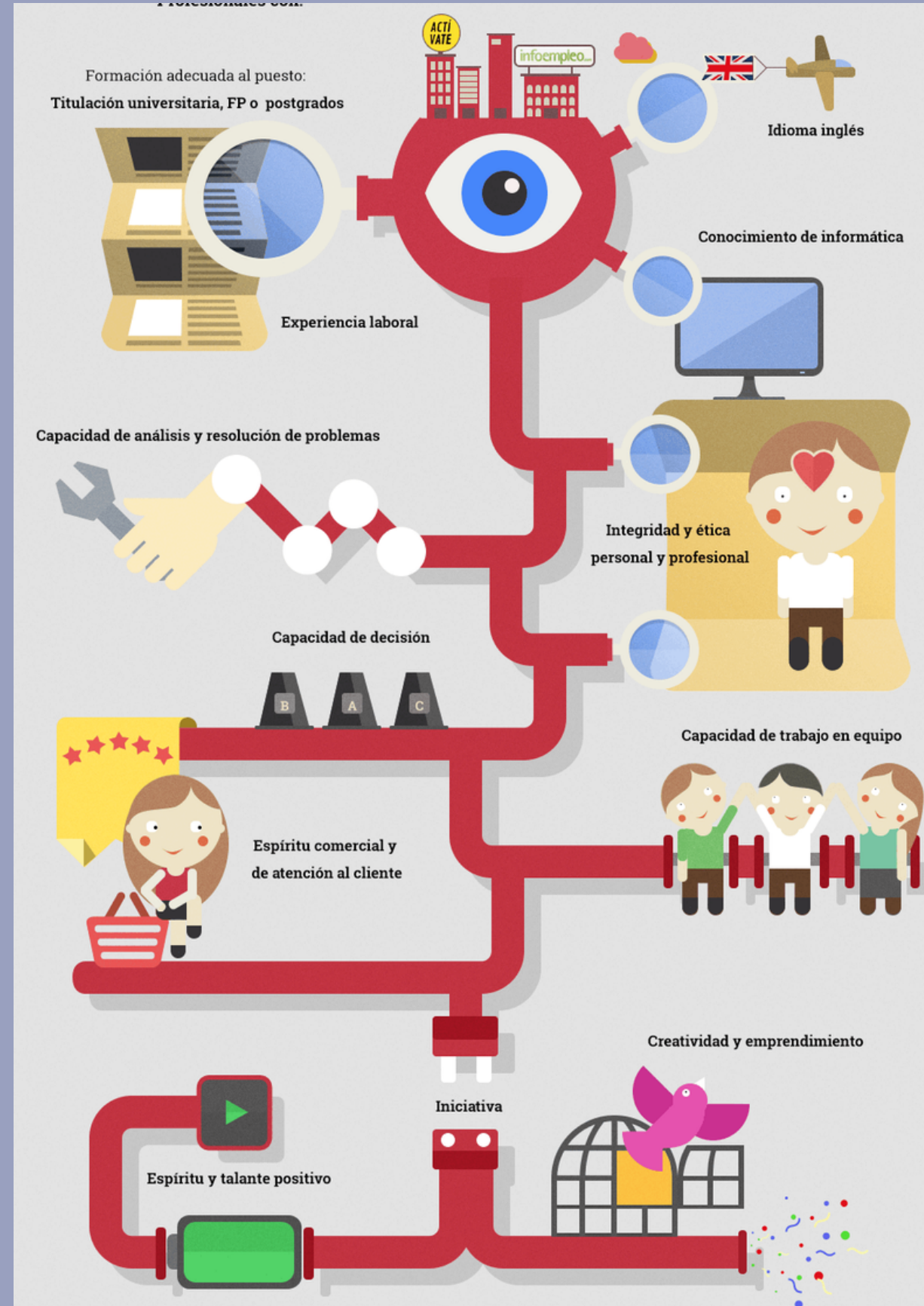

Idiomas: Inglés

Conocimiento de
informática

Integridad ética, personal
y profesional

Capacidad de trabajo en
equipo

Preparado para buscar trabajo

Tengo claro el objetivo
Quiero buscar empleo
Activate
Pierde la vergüenza

Dedicación total
Focalizar acciones
Autoevaluarme
¿Qué me gusta?
¿Qué quiero?
¿Qué se hacer?
¿En qué puedo trabajar?

Movilidad geográfica
Disponibilidad a cambiar
de residencia

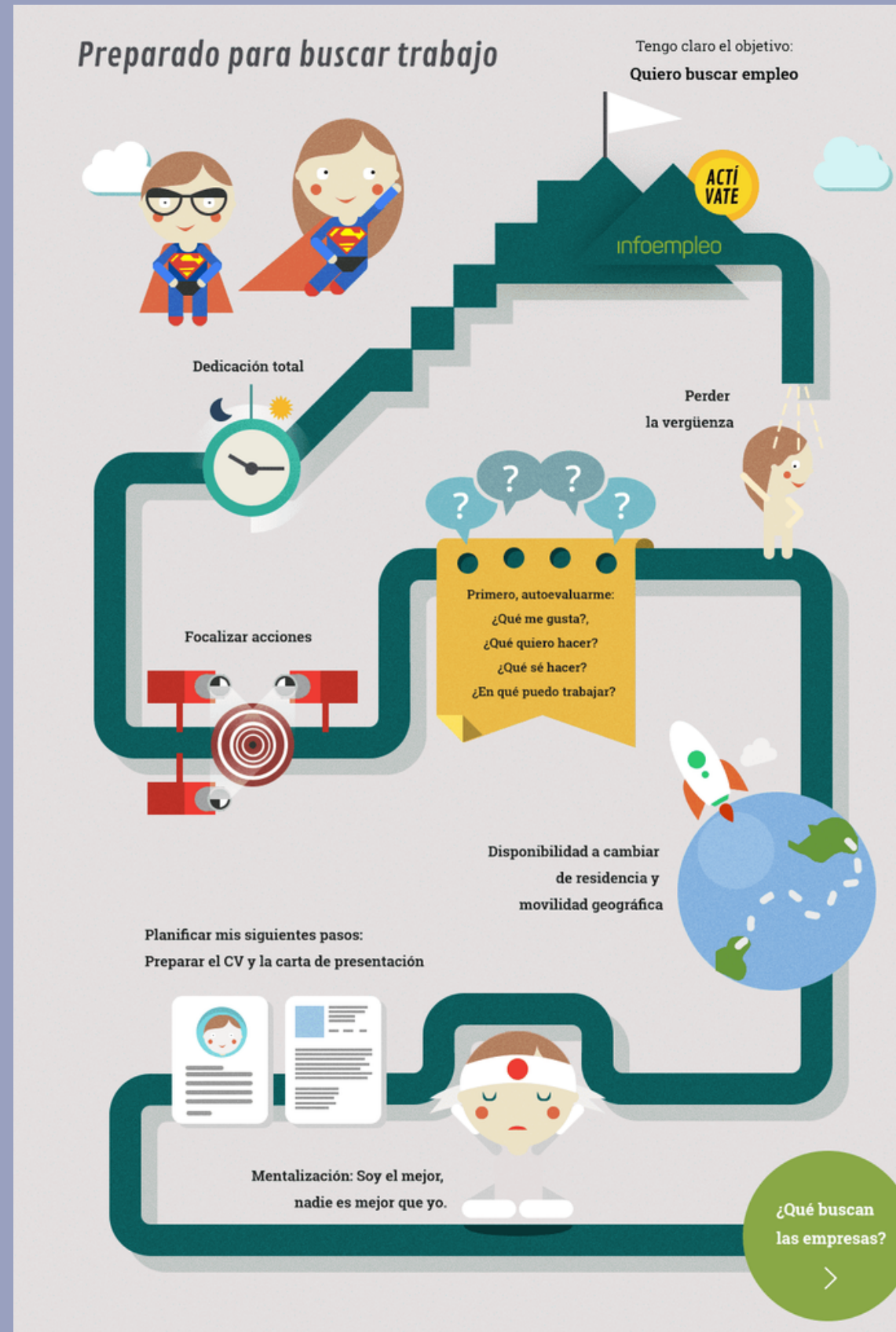

Planificar mis siguientes pasos
Preparar el CV
Carta de presentación

Mentalización
Soy único
Si quiero puedo
Soy el mejor

¿Cómo empiezo mi búsqueda de empleo?



**Estrategias
de la
búsqueda**

**Curriculum
Vitae**

**Carta de
presentación**

Entrevista laboral

ORGANIZACIÓN

HERRAMIENTAS ANALÓGICAS	HERRAMIENTAS DIGITALES
<i>Imprescindible</i> →	Correo electrónico
Cuaderno de notas	App notas del móvil o drive
Agenda y calendario	Google calendar y App <i>HabitNow</i>
Agenda de teléfonos y contactos	Google contactos, agenda móvil y Excel
Post-it	Notas del móvil y Google Keep
Pizarra	Miro y Trello

Herramientas más complejas

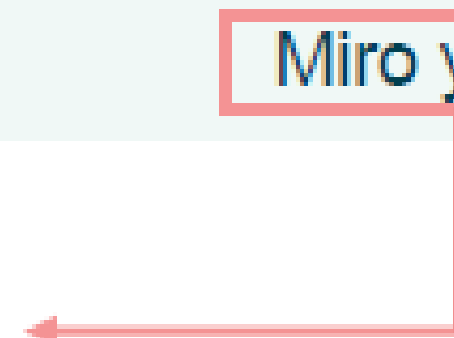

Aspectos a tratar en tu inventario personal	Contenido del inventario personal
Conocimientos	Cursos/autoaprendizaje, títulos, aficiones, etc
Habilidades y capacidades	Manipulativas, mecánicas, organizativas, etc
Comportamientos	Sociabilidad, autocontrol, autonomía, etc
Experiencia laboral	Empresa, empleo, funciones, etc
Limitaciones actuales	Conocimientos, comportamientos, habilidades y destrezas, etc
Tipo de actividad que busco	Trabajo por cuenta propia o ajena, empleo en empresas públicas o privadas, etc
Condiciones de trabajo	Salario, tipo de jornada laboral, movilidad geográfica, etc



**Certificado de Profesionalidad:
Atención Sociosanitaria a Personas Dependientes
en Instituciones Sociales**

Relación de módulos formativos:

- MF1016_2: Apoyo en la organización de intervenciones en el ámbito institucional.(100h)
- MF1017_2: Intervención en la atención higiénico-alimentaria en instituciones.(70h)
- MF1018_2: Intervención en la atención sociosanitaria en instituciones.(70h)
- MF1019_2: Apoyo psicosocial, atención relacional y comunicativa en instituciones.(130)
- MPO029: Módulo de prácticas profesionales no laborales de Atención sociosanitaria a personas dependientes en instituciones.(80h)

CERTIFICADOS DE PROFESIONALIDAD

Acreditación oficial de cualificaciones profesionales

**Catálogo Nacional de Cualificaciones Profesionales en el
ámbito de la administración laboral**

26 familias profesionales

3 niveles de cualificación

**Cada certificado te capacita para el desarrollo de una
actividad laboral identificable en el sistema productivo**

Cómo obtener un Certificado de Profesionalidad

Formación formal

**superando todos los módulos correspondientes al
certificado**

Reconocimiento de la experiencia laboral o vías no formales de formación

**cuando se haya obtenido el reconocimiento y la
acreditación de todas las unidades de
competencia que componen el certificado**

Contratos para la formación y el aprendizaje

**Escuelas Taller y Talleres de Empleo
Participación en los programas de formación**



Evaluar las competencias profesionales que poseen las personas, adquiridas a través de la experiencia laboral y otras vías no formales de formación. con validez en todo el territorio del Estado

Facilitar la inserción e integración laboral y la libre circulación en el mercado de trabajo

Facilitar a las personas el aprendizaje a lo largo de la vida y el incremento de su cualificación profesional, para obtener el título de formación profesional o certificado de profesionalidad

**COMPETENCIAS PROFESIONALES
certifican tu experiencia laboral**

El Reconocimiento de las competencias profesionales adquiridas por experiencia laboral y/o formación no formal

Se otorga a una persona candidata una acreditación oficial previa evaluación de sus competencias profesionales



Formación Privada

FORMATRANS - Academia del transportista Curso presencial para la obtención del CAP

Formación digital para el empleo - Fundaula

Cursos gratuitos IDEL Formación de marzo 2021 (mailchi.mp)

PRIVADAS

- 1) Enseñanzas modernas.
- 2) Academia Colón.
- 3) Femxa.
- 4) Fundación Tomillo.
- 5) Nascor.
- 6) Tutellus.
- 7) Formancha.
- 8) Critería.
- 9) Euroformac
- 10) Formación Tajamar
- 11) Miriadax
- 12) www.ofertacursosgratuitos.es



The image shows a screenshot of the Fundación Tomillo website. At the top left is the logo and name 'FUNDACIÓN TOMILLO'. To the right are navigation links: 'Qué hacemos', 'Sobre nosotros', 'Colabora', 'Transparencia', and 'Actualidad'. The main headline reads 'Creemos en las personas, construimos sociedad'. Below this is a horizontal row of five images, each with a corresponding icon and text box. The text boxes describe the organization's work in five areas: 'Apoyo a la infancia', 'Formación', 'Empleo', 'Emprendimiento', and 'Innovación social y estudios'. A teal box on the right side of the screenshot contains the text 'FUNDACIÓN TOMILLO'.

FUNDACIÓN TOMILLO

Qué hacemos Sobre nosotros Colabora Transparencia Actualidad

Creemos en las personas,
construimos sociedad

FUNDACIÓN TOMILLO

Apoyo a la infancia
Trabajamos para apoyar la mejora del rendimiento escolar y prevenir futuras situaciones de abandono escolar de menores en situación vulnerable, de forma integral con la familia y la escuela.

Formación
Formamos y capacitamos profesionalmente a jóvenes en situación de dificultad para que adquieran la formación necesaria para el buen desempeño profesional.

Empleo
Trabajamos para que los jóvenes desarrollen las competencias personales y laborales que se demandan hoy en el mercado de trabajo y encuentren empleo.

Emprendimiento
Promovemos el espíritu emprendedor facilitando la creación y consolidación de iniciativas emprendedoras.

Innovación social y estudios
Estamos comprometidos con el análisis y la búsqueda de soluciones de problemas sociales así como con la medición de impacto social de políticas y proyectos.

Subvencionada (gratuita) o de pago

CENTROS DE CAPACITACIÓN LABORAL

Cursos de Iniciación a la Profesión

sin certificación oficial y para personas sin papeles

Auxiliar de Servicio Doméstico

Ayuda a Personas Dependientes

Soldadura, Electricidad, Pladur

Se imparten en tu zona



Certificados Profesionales

**Campus Campus Cáritas Madrid,
C. de Cañada del Santísimo, 27 (Metro las Suertes)**

con certificado oficial (NIE)

Empleos Verdes

Comunidad de Aprendizaje (aula virtual)

Hostelería

Comercio y Marketing

Administración y Gestión

Informática y Comunicaciones

Servicios Socioculturales

Formación Pública gratuita



CC.OO
Comisiones obreras



CEPIS Centros de Participación e Integración de Inmigrantes

CEPI	ACTIVIDADES QUE REALIZA	TELÉFONOS	CORREOS
CEPI MADRID- CHAMARTÍN	Cita previa		
	Orientación Laboral	WhatsApp al 670788134	laboral@quanti.org.es
	Orientación Jurídica	WhatsApp al 622689785	orientacion_legal@quanti.org.es
	Orientación Psicosocial	WhatsApp al 622689489	psicosocial@quanti.org.es
	Información General	619637775	coordinacion@quanti.org.es
CEPI MADRID- TITULAN	Cita previa		coordinacion@ceval.org
	Información General		
	Información General	91 308 18 33	coordinacion@ceval.org
	Orientación Laboral		laboral@ceval.org
	Orientación Jurídica		empadrona@ceval.org
	Orientación Psicosocial		psico@ceval.org
CEPI ALCORNOSAS- S. SEBASTIAN DE LOS REYES	Cita previa		coordinacion@ceval.org charbara@ceval.org
	Información General		coordinacion@ceval.org
	Orientación Laboral	91 8992494 648418842	laboral@ceval.org
	Orientación Jurídica		aspirante@ceval.org
	Orientación Psicosocial		psicosocial@ceval.org
	Atención Integral de Integración		atencion@ceval.org
CEPI MADRID- USERA	Cita previa		
	Área de Formación		
	Información General		
	Orientación Laboral	91 851 25 12	coordinacion@ceval.org
	Orientación Jurídica		
	Orientación Psicosocial		

AYUNTAMIENTO DE MADRID Agencia para el empleo

INGLÉS B2

¿QUÉ APRENDERÁS?

- Comprender y hablar en situaciones cotidianas
- Comprender textos escritos
- Comprender documentos
- Comprender conferencias y presentaciones

¿QUÉ APRENDERÁS?

- Comprender y hablar en situaciones cotidianas
- Comprender textos escritos
- Comprender documentos
- Comprender conferencias y presentaciones

¿QUÉ APRENDERÁS?

- Comprender y hablar en situaciones cotidianas
- Comprender textos escritos
- Comprender documentos
- Comprender conferencias y presentaciones

MONTAJE ELÉCTRICO Y ELECTRÓNICO EN INSTALACIONES SOLARES FOTOVOLTAICAS

¿QUÉ APRENDERÁS?

- Comprender y hablar en situaciones cotidianas
- Comprender textos escritos
- Comprender documentos
- Comprender conferencias y presentaciones

¿QUÉ APRENDERÁS?

- Comprender y hablar en situaciones cotidianas
- Comprender textos escritos
- Comprender documentos
- Comprender conferencias y presentaciones

SERVICIO PÚBLICO DE EMPLEO ESTATAL | SEPE

Cursos y Formación
Certificados de Profesionalidad
Certificados de Competencias Profesionales

DISEÑO Y ORGANIZACIÓN DEL ALMACÉN

¿QUÉ APRENDERÁS?

- Comprender y hablar en situaciones cotidianas
- Comprender textos escritos
- Comprender documentos
- Comprender conferencias y presentaciones

¿QUÉ APRENDERÁS?

- Comprender y hablar en situaciones cotidianas
- Comprender textos escritos
- Comprender documentos
- Comprender conferencias y presentaciones

MASAJE Y ESTÉTICA

¿QUÉ APRENDERÁS?

- Comprender y hablar en situaciones cotidianas
- Comprender textos escritos
- Comprender documentos
- Comprender conferencias y presentaciones

¿QUÉ APRENDERÁS?

- Comprender y hablar en situaciones cotidianas
- Comprender textos escritos
- Comprender documentos
- Comprender conferencias y presentaciones



COMUNIDAD DE MADRID

<https://www.comunidad.madrid/servicios/empleo/oferta-formacion-profesional-empleo>

¿Dónde puedo buscar empleo?

- **Sepe: Servicio estatal de empleo**
- **Empléate: portal estatal del Ministerio de Trabajo y Economía Social**
- **Comunidad de Madrid: portal de EMPLEO la Comunidad de Madrid**
- **PORTAL de Empleo y Emprendimiento de Ayuntamientos**
- **Portales de empleo de Agencias de Colocación privadas**
- **Webs de empresas privadas por sectores**
- **Asociaciones, Fundaciones y ONG**
- **Emprendimiento de mujeres rurales**
- **Viveros de Empresas**
- **Cámara de Comercio**



Bolsas de empleo privadas y públicas



BOLSA DE EMPLEO PÚBLICA

Se crea una bolsa de empleo específica

Se cuelgan en su página web

Se abre por un plazo de tiempo
y se vuelve a cerrar

Monitores Deportivos
Auxiliares Administrativos
Limpieza
Jardineros

Las personas dadas de alta en las Bolsas de Empleo son las únicas que van a tener la posibilidad de acceso a estos puestos de trabajo

Portales de empleo privados



TROVIT
EMPLEO



TALENT



GOOGLE JOB



HACES FALTA



MONSTER



LINKEDIN



INFOJOBS



INDEED



INFOEMPLEO



JOB & TALENT

Milanuncios.com

Jobtoday

Trabajo.com

Jobatus

Seguros
Mapfre, Sanitas,
Santa Lucía

Inmobiliaria
Novocasa, Redpiso,
Remax

QUIRON SALUD

<https://www.quironsalud.es/es/empleo>

SANITAS

<https://corporativo.sanitas.es/trabaja-en-sanitas/>

HM HOSPITALES

<https://www.hmhospital.es/trabaja-con-nosotros>



Ayuntamiento de El Escorial PORTALEMP - Portal del empleo y el emprendimiento

Ayuntamiento de El Escorial PORTALEMP Portal del emprendedor, el empleo y la empresa

elescorial.es



AYUNTAMIENTO



PORTALES DE EMPLEO DE AYUNTAMIENTOS

<https://agenciadecolocacion.aytosanlorenzo.es/index.php>

<https://sede.galapagar.es/GDCarpetaCiudadano/login.do>

**Apuestan por la Búsqueda del Talento
Valoran las habilidades y cualidades personales**

**Inscrito en demanda de empleo
Subir currículum**



- Inscripción como Demandante de Empleo
 - Inscripción como Mejora de Empleo
 - Cursos y Formación
- Certificados de Profesionalidad
Certificados de Competencias Profesionales**

EMPLÉATE



**SEPE - Empleo joven
mayor de 16 menor de 30 años**

Agencias de colocación

Las agencias de colocación son públicas o privadas
Realizan actividades para proporcionar un trabajo
a las personas desempleadas

- TALENT <https://es.talent.com/browse-jobs>
- INFO EMPLEO <https://www.infoempleo.com>
- RASDSTAD <https://www.randstad.es/candidatos/ofertas-empleo/>
- ADECCO <https://www.adecco.es>
- INFOJOBS <https://www.infojobs.net/candidate/my-infojobs.xhtml?dgv=6415834029478024018>



Agencia de colocación de Cáritas

AUTORIZADA N°1300000163

Según los resultados de las aulas

+

Talleres de capacitación a los que acudes

Se necesita tener el DNI/NIE y CV en BDA



moda re-

Empresas de Insercción de Cáritas

Se necesita certificado de exclusión social

- Mensajería y Pequeñas Mudanzas – Sector Transporte
- Cafetería y Catering – Sector Restauración
- Confección y Marroquinería – Sector Confección
- Reciclaje Textil – Sector Logística y Comercio



GRUPOS DE EMPLEO DE FACEBOOK

CARITAS AULAS
Búsqueda Activa de Empleo

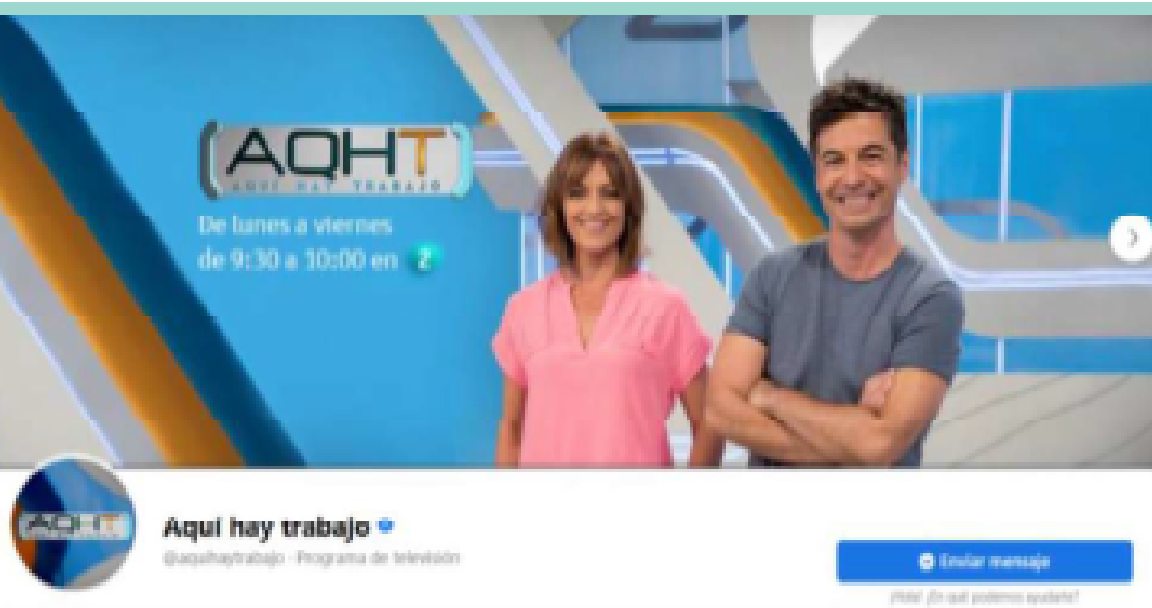

GENERACIÓN SAVIA
<https://www.generacionsavia.org>



CRUZ ROJA
<https://www2.cruzroja.es/que-hacemos/empleo>



HACES FALTA ORG
<https://www.hacesfalta.org>



DESAFÍO MUJER RURAL <https://desafiomujerrural.es/>
Iniciativa del INSTITUTO DE MUJERES
<https://www.inmujeres.gob.es/areasTematicas/portada/home.htm>

Y si quiero emprender

Ayudas Estatales

Préstamos ICO

**Programa Innvierte
innovacion y tecnologia**

**Ayudas Neotec
innovación y tecnologia**

Ayudas en la internacionalización

Bonificaciones SS para autónomos

Ayudas para jóvenes emprendedores

**Ayudas para mujeres emprendedoras
Programa de Apoyo Empresarial
a las Mujeres (PAEM)**



Ayudas Privadas

Business Angels

Crowdfunding

Préstamos

**Bancarios y de Asociaciones
Asociación Jóvenes Empresarios**

Y si quiero emprender

Viveros de Empresas Madrid Emprende - Collado Villalba

- Utilización de despachos
- Asesoramiento en la gestión empresarial
- Prestación de servicios comunes
- pago de un precio público cubrir las necesidades básicas de nuevas empresas durante los primeros años de su vida
- Autorizaciones de uso de los despachos se conceden por un periodo de cuatro años



Cámara de Comercio de Madrid
Empresas y Pymes
Emprendedores

Servicios más demandados
Asesoramiento a Empresas
Internacional - Comercio Exterior
Emprendimiento
Certificados y Contratos
Formación

Club Alumni
Ofertas de Empleo y Becas

ESPACIOS DE COWORKING

Espacios de trabajo de preincubación o espacios compartidos con una cuota por horas/ días/ meses

Servicio de apoyo y tutorización empresarial

Información sobre programas de financiación y de ayudas y subvenciones

Servicios comunes que permitan a su empresa su establecimiento

Estos espacios también disponen de wifi gratuita

Los Ayuntamiento suelen ofrece estos espacios

NETWORKING

El networking busca crear y aumentar una red de contactos
“dar primero sin esperar nada a cambio”

VENTAJAS DEL NETWORKING

- Te hace más visible y promueve tu negocio
- Abre puertas a nuevas oportunidades
- Compartes conocimiento y experiencia
- Recibes apoyo
- Intercambiar ideas frescas
- Aumenta tu autoestima y confianza
- Conocer la industria y mantenerse actualizado
- Te permite ayudar a otros



Estrategias de Networking

La importancia de las personas conocidas

Cualquier persona puede conocer alguna oferta de trabajo, persona, empresa, oportunidad.

Mantén el contacto laboral

Jefes, compañeros, ...

Formación, charlas, eventos, actividades...

Conocer personas que se mueven en el ámbito que te interesa

Hacer **networking** es la clave para acceder a muchas ofertas ocultas que no están en portales de empleo

Paginas de apoyo



**fundación
san ezequiel moreno**
91 724 15 93



asesoria legal inmigrantes

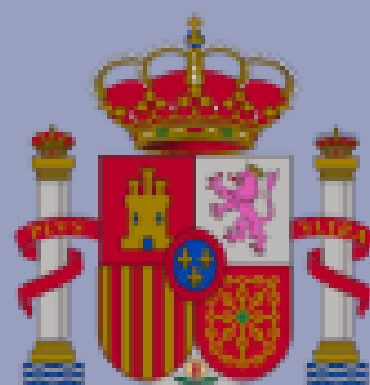

MINISTERIO
DE EDUCACIÓN
Y FORMACIÓN PROFESIONAL

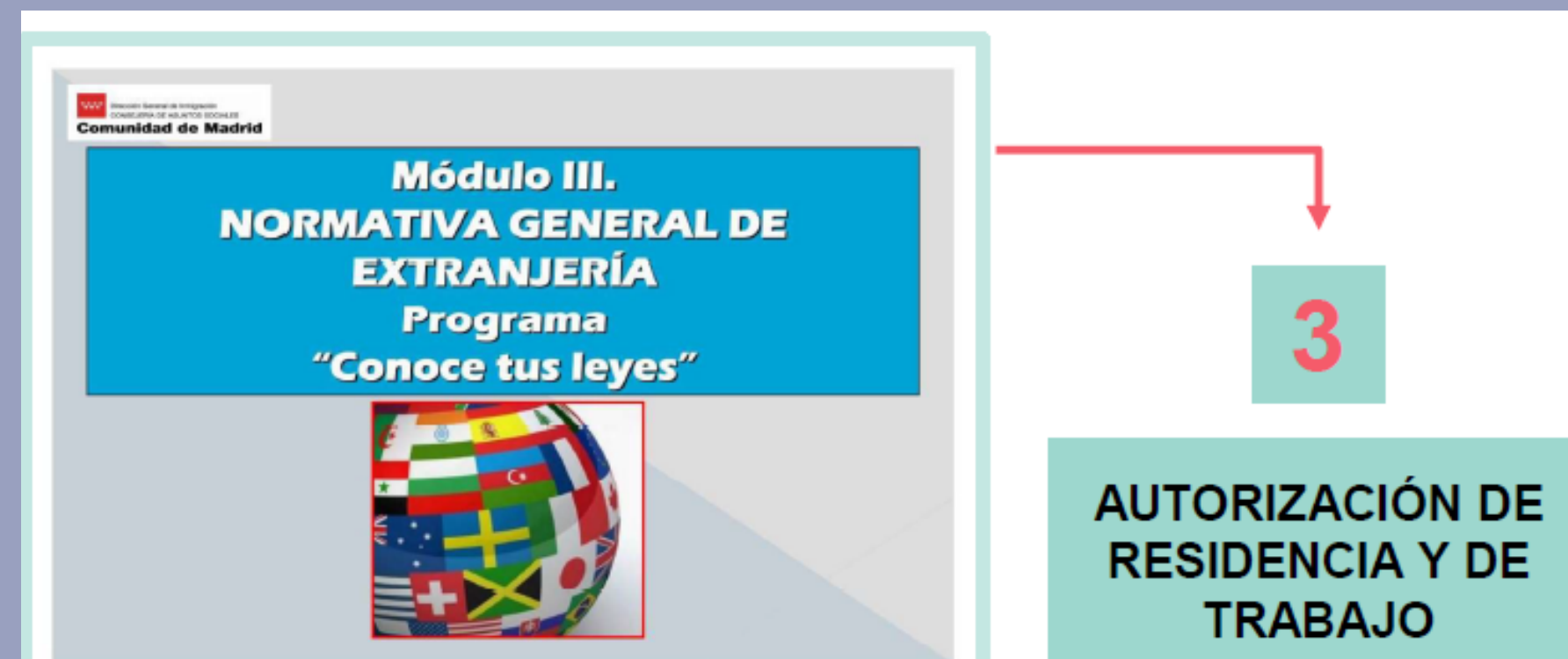

Fundación ONCE

para la Cooperación e Inclusión Social de Personas con Discapacidad

© Fundación ONCE

<https://www.educacionyfp.gob.es/servicios-al-ciudadano/catalogo/gestion-titulos.html>